MAPA DE ROTA DE TRANSPORTE ESCOLAR

GOVERNO DO ESTADO DO ESPÍRITO SANTO
Secretaria da Educação

Responsável Giselly Rezende Vieira Data: 12/06/2025

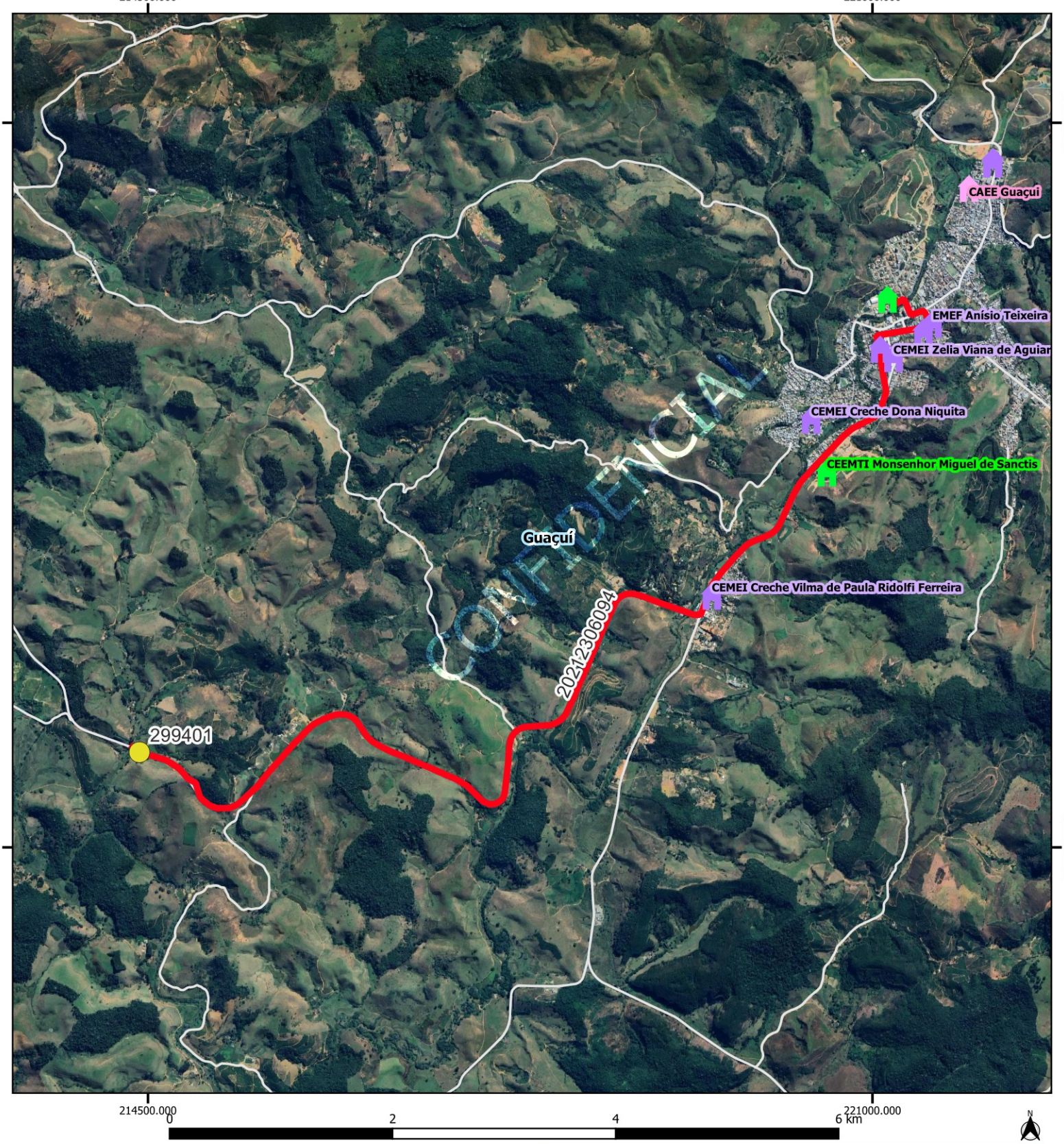

Legenda

Escolas

- Estadual
- Municipal
- CAEE

alunos_estaduais

rotas_sedu [84]

Estradas_Vicinais

Google Satellite

Limite_Municipal_2018

GUACUI			
Escola: CEEFMTI MONSENHOR MIGUEL DE SANCTIS			
Código	20212306094	Tipo: TR	Turno: V
Alunos:	Estado:1 Município: 0	Total: 1	Máximo*:1
Quilometragem Ida: 11.5	Volta: 11.5	Ad*: 0	Total*: 23
Versão: 21	Horários	Entrada:	Saída:

Projeção Universal Transversa de Mercator / Origem da quilometragem no Equador e Meridiano Central acrescidas as constantes 10.000 km e 500 km respectivamente / Datum:

Nome do roteiro

RETORNO INTEGRAL E TARDE - EEEFM ANTONIO CARNEIRO RIBEIRO X CEEFMTI MONSENHOR MIGUEL DE SANCTIS X SÃO PEDRO DE RATES X ES-482 X SÃO DOMINGOS